

M+B

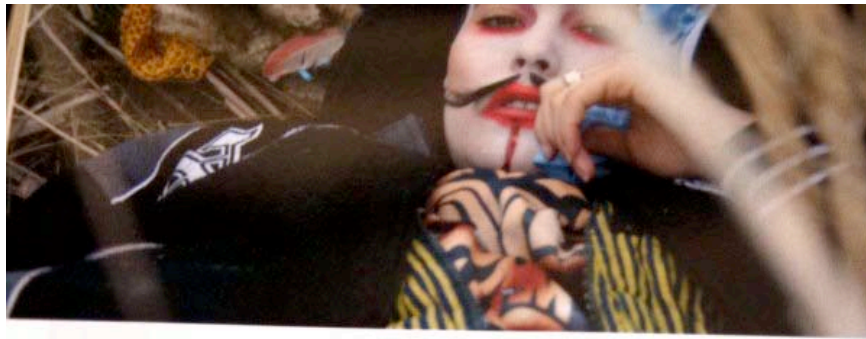

June 2010



OBJETS DE CULTE

Nouveaux épisodes de la légende **Michael Jackson** : un livre (et une exposition à Paris) d'images signées **Henry Leutwyler**, photographe archéologue qui fait un troublant portrait en creux de la star à partir de gros plans d'objets, vêtements et accessoires personnels émanant du ranch de Neverland. Et une **vente aux enchères** prévue en juin à Las Vegas, au cours de laquelle seront dispersés une série de meubles, commande spéciale pour la résidence du Kent dans laquelle le chanteur comptait s'installer durant la tournée londonienne de *This is it*, mais aussi nombre de ses possessions...

NEVERLAND LOST, A PORTRAIT OF MICHAEL JACKSON, ED. STEIDL. EXPOSITION COURANT MAI À LA GALERIE THIERRY MARLAT, ET JULIEN'S AUCTIONS MUSIC ICONS, LE 25 JUIN AU PLANET HOLLYWOOD RESORT AND CASINO DE LAS VEGAS. WWW.JULIENSAUCTIONS.COM [SR]

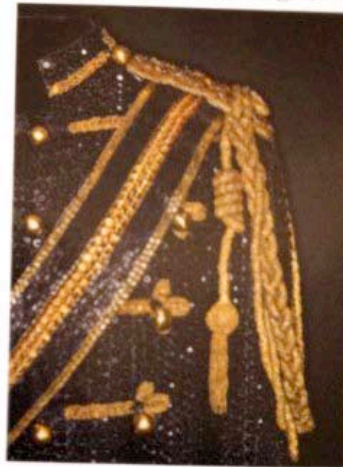

Belles with a CAUSE

Dans la série (PRODUCT) RED dont une partie des bénéfices permet de financer le